



# sedus

OBERFLÄCHEN

SURFACES

OPPERVLAKTEN

SUPERFICI

SUPERFICIES

[sedus.com](http://sedus.com)

Lack se:cube · Paint se:cube

Vernis se:cube · Lak se:cube

Vernice se:cube · Barniz se:cube



**R77**  
lichtgrau  
light grey  
gris clair  
lichtgrijs  
grigio chiaro  
gris claro

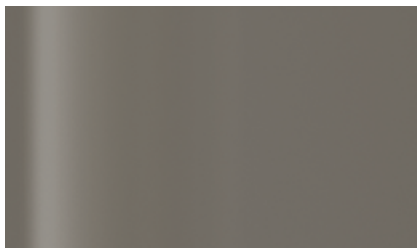

**R79**  
steingrau  
stone grey  
gris pierre  
steengrijs  
grigio pietra  
gris piedra



**R86**  
currygelb  
curry yellow  
jaune curry  
curry geel  
giallo curry  
amarillo curry



**R88**  
fjordgrün  
fjord green  
vert fjord  
fjord groen  
verde fiordo  
verde fiordo



**R90**  
wasabigrün  
wasabi green  
vert wasabi  
wasabi groen  
verde wasabi  
verde wasabi



**R92**  
weinrot  
wine red  
rouge vineux  
wijnrood  
rosso vino  
rojo vino



**R70**  
graphitschwarz  
graphite black  
noir graphite  
grafietzwart  
nero grafite  
negro grafito



**R78**  
kieselgrau  
pebble grey  
gris silex  
kieselgrijs  
grigio selce  
gris guijarro



**R85**  
rotorange  
red orange  
rouge orange  
rood oranje  
rosso arancio  
rojo naranja



**R87**  
sandbeige  
sand beige  
beige sable  
sand beige  
beige sabbia  
beige arena



**R89**  
pistaziengrün  
pistachio green  
vert pistache  
pistache groen  
verde pistacchio  
verde pistacho



**R91**  
auberginenviolett  
aubergine purple  
violet aubergine  
aubergine paars  
viola melanzana  
violeta berenjena



**R93**  
antikrosa  
antique pink  
rose antique  
oud roze  
rosa antico  
rosa viejo

## Allgemeine Hinweise

---

Holz ist ein Naturprodukt. Jeder Baumstamm und damit jedes Furnier weist seine eigene Charakteristik auf, die sich in der unterschiedlichen Ausprägung von Farbe und Struktur zeigt. Die in dieser Karte abgebildeten Muster sind den Originalen nachempfunden. Etwaige Farbabweichungen sind drucktechnisch bedingt, können kein Reklamationsgrund sein und schließen einen Umtausch aus. Unter Lichteinwirkung verändert sich die Farbe des Holzes. Dies ist bei Nachbestellungen zu beachten. Auch die Oberflächen in dieser Karte verändern sich durch Lichteinwirkung. Bitte deshalb nicht der direkten Sonneneinstrahlung aussetzen. Größere Einzelmuster werden auf Wunsch gerne zur Verfügung gestellt. Änderungen vorbehalten.

Programmspezifische Ausstattungen entnehmen Sie den gültigen Preislisten.

## Algemene opmerkingen

---

Hout is een natuurproduct. Iedere boomstam en daarmee ieder fineer heeft z'n eigen karaktertrekken waardoor verschillende kleuren en structuren tot uitdrukking komen. De voorbeelden van de houtsoorten van deze kaart kunnen slechts bij benadering het origineel weergeven. Eventuele kleurafwijkingen zijn onvermijdbaar door natuurgebonden toleranties en kunnen geen grond voor reclamaties zijn en sluiten derhalve omruiling uit. Door invloed van licht wijzigt de kleur van het hout, bij eventuele nabestellingen dient U daar rekening mee te houden. Ook de voorbeelden van de houtsoorten in deze kaart kunnen zich door invloed van het licht wijzigen derhalve niet in de volle zon plaatsen. Grotere stalen doen wij U op verzoek gaarne toekomen. Evt. wijzigingen zijn voorbehouden.

Specifieke uitvoeringen van programma's vindt u in de geldige prijslijsten.

## General Advice

---

Wood is a natural product. Every tree trunk and hence every veneer has its own characteristic appearance, which shows up in the variation in emphasis of colour and structure. The sample colours pictured in this card are representations of the originals. There could be slight colour differences due to the printing technique, therefore claims cannot be made for product exchange based on a choice made from this card. The colour of the wood will change under the influence of light. This should be taken into account in re-ordering. The surface in these cards will also change under the influence of light. Consequently, they should not be exposed to direct sunlight. Larger individual samples will gladly be made available upon request. We reserve the right to make changes.

You can see layouts for specific ranges in the relevant price lists.

## Osservazioni

---

Il legno è un prodotto naturale. Ogni tronco e di conseguenza ogni foglio per impiallacciatura presenta la propria caratteristica che si evidenzia nel colore e nella struttura. I campioni illustrati in questa cartella corrispondono agli originali. Eventuali differenze di colore sono dovute a motivi tecnici di stampa. Pertanto non si accettano reclami e si escludono possibilità di sostituzioni. I colori del legno variano con il passare del tempo e l'esposizione alla luce. Quanto sopra è da tenere presente in caso di ordini successivi a completamento. Anche le superfici presentate nella cartella cambiano tonalità, bisogna quindi evitare di esporle direttamente ai raggi del sole. Su esplicita richiesta si possono avere singoli campioni di dimensioni più grandi. Con riserva per eventuali modifiche.

Per le varianti particolari consultare i listini prezzi attualmente in vigore.

## Caractéristiques

---

Le bois est un produit naturel. Chaque tronc d'arbre et chaque planche présente ses propres caractéristiques. Ces échantillons ne restituent les couleurs et les structures que d'une façon approchante. Les placages naturels que nous utilisons présentent des différences de structures et de couleur, d'un arrivage à l'autre. De ce fait, aucune réclamation ne pourra être formulée pour ces différences naturelles. Un échange est, dans tous les cas, exclu. La teinte du bois se modifie légèrement à l'exposition au soleil. Merci d'en tenir compte lors de votre commande en réassort. Afin d'éviter tout changement de teinte des échantillons de votre carte de revêtement, évitez l'exposition aux rayons directs du soleil. Des échantillons plus conséquents peuvent être fournis sur demande. Des teintes légèrement différentes dues aux bains de couleur sont possibles.

Pour toute exécution spéciale, veuillez consulter les listes de prix en vigueur.

## Observaciones

---

La madera es un producto natural. Cada tronco y, por tanto, cada laminado presenta unas características propias, que se evidencian en su estructura y color. Las muestras impresas en este prospecto son copia de las originales. Las ligeras variaciones que puedan existir son debidas a la impresión y no se consideran motivo de reclamación, ni cambio. Téngalo en cuenta a la hora de hacer su pedido de reposición o ampliación. Además, las muestras de catálogo original alteran su color al contacto con la luz. Por favor no lo exponga directamente a la luz solar. Se pueden recibir, previa petición, muestras de mayor tamaño. Reservado el derecho a efectuar eventuales modificaciones.

Las variantes específicas de cada programa podrá encontrarlas en las listas de precios vigentes.

**Esche · Ash · Frêne**  
**Essen · Frassino · Fresno**



**E41**  
natur  
natural  
naturel  
natuur  
naturale  
natural

**Ahorn · Maple · Erable**  
**Ahorn · Acero · Arce**



**H11**  
natur  
natural  
naturel  
natuur  
naturale  
natural



**E10**  
weiß  
white  
blanc  
wit  
bianco  
blanco

**Kernahorn · Heartwood maple · Cœur d'érable**  
**Kern Ahorn · Cuore d'acero · Duramen de arce**



**H12**  
natur  
natural  
naturel  
natuur  
naturale  
natural



**E45**  
schwarz  
black  
noir  
zwart  
nero  
negro

**Ulme · Elm · Orme**  
**Iep · Olmo · Olmo**



**U10**  
natur  
natural  
naturel  
natuur  
naturale  
natural

**Buche · Beech · Hêtre**  
**Beuken · Faggio · Haya**



**B26**  
natur  
natural  
naturel  
natuur  
naturale  
natural

**Hickory · Hickory · Hickory**  
**Hickorie · Eucarya · Pacana**



**Q10**  
natur  
natural  
naturel  
natuur  
naturale  
natural

**Furniere · Veneers · Placages bois  
Fineer · Impiallacciateure · Chapados**

**Eiche · Oak · Chêne  
Eiken · Rovere · Roble**



**C11**  
natur  
natural  
naturel  
natuur  
naturale  
natural



**C17**  
wengefarben  
wenge varnish  
teinté wengé  
wengekleur  
tinto wenge  
wengué

**Balkeneiche · Rustic beam oak  
Chêne finition poutre · Balken eiken  
Doghe di rovere · Viga de roble**



**C19**  
hell  
light  
clair  
licht  
chiaro  
claro



**C20**  
dunkel  
dark  
foncé  
donker  
scuro  
oscuro

**Nussbaum · Walnut · Noyer  
Noten · Noce · Nogal**



**D14**  
ruhig  
smooth  
doux  
rustig  
naturale  
suave



**D15**  
wild  
wild  
sauvage  
wild  
selvatico  
salvaje



**D16**  
rustikal  
rustic  
rustique  
rustiek  
rustico  
rústico



**D11**  
dunkel  
dark  
foncé  
donker  
scuro  
oscuro

## Farbige Beiztöne · Coloured Stains Surfaces Teintées · Beitskleuren Colori Legni · Barnizados de color

Die gezeigten Muster basieren auf Buche-Furnier. Wahlweise erhalten Sie diese Beiztöne auch in Esche. Bitte ersetzen Sie dann bei der Bestellung das B der Nummer durch ein E.

The samples shown are based on beech veneer. Alternatively, you can order these stains on ash. Please replace the specification code of B with an E for ash.

Echantillons de la carte en bois teinté hêtre. Exécution possible en frêne. A la commande, remplacer le B de la référence par un E.

De getoonde stalen zijn gebaseerd op beukenfineer. Naar keuze zijn de beitskleuren ook in essen verkrijgbaar. Wijzig s. v. p. dan bij de bestelling de B van de bestelcode in E.

I campioni sono realizzati in legno di faggio. Su richiesta gli stessi colori sono disponibili anche nel frassino. Al momento dell'ordine sostituire nel codice la B con la E.

Las muestras están realizadas sobre haya. Opcionalmente puede recibir estos colores también sobre madera de fresno. En este caso, por favor sustituya la B por una E.



**B56**

rot dunkel  
dark red  
rouge foncé  
donkerrood  
rosso scuro  
rojo oscuro



**B53**

orange dunkel  
dark orange  
orange foncé  
donkeroranje  
arancio scuro  
naranja oscuro



**B42**

grün dunkel  
dark green  
vert foncé  
donkergroen  
verde scuro  
verde oscuro



**B59**

lila dunkel  
dark lilac  
lilas foncé  
donkerlila  
lilla scuro  
lila oscuro



**B33**

petrol dunkel  
dark petrol  
bleu pétrole foncé  
donkerpetrol  
petrolio scuro  
azul petróleo oscuro



**B62**

grau  
dark grey  
gris foncé  
donkergrijs  
grigio scuro  
gris oscuro



**B57**

rot mittel  
medium red  
rouge moyen  
middenrood  
rosso medio  
rojo medio

**B58**

rot hell  
light red  
rouge vif  
lichtrood  
rosso chiaro  
rojo claro

**B54**

orange mittel  
medium orange  
orange moyen  
middenoranje  
arancio medio  
naranja medio

**B55**

orange hell  
light orange  
orange vif  
lichtoranje  
arancio chiaro  
naranja claro

**B43**

grün mittel  
medium green  
vert moyen  
middengroen  
verde medio  
verde medio

**B44**

grün hell  
light green  
vert vif  
lichtgroen  
verde chiaro  
verde claro

**B60**

lila mittel  
medium lilac  
lilas moyen  
middenlila  
lilla medio  
lila medio

**B61**

lila hell  
light lilac  
lilas vif  
lichtlila  
lilla chiaro  
lila claro

**B34**

petrol mittel  
medium petrol  
bleu pétrole moyen  
middenpetrol  
petrolio medio  
azul petróleo medio

**B35**

petrol hell  
light petrol  
bleu pétrole vif  
lichtpetrol  
petrolio chiaro  
azul petróleo claro

**B63**

grau mittel  
medium grey  
gris moyen  
middelgrijs  
grigio medio  
gris medio

**B64**

grau hell  
light grey  
gris vif  
lichtgrijs  
grigio chiaro  
gris claro

WOOD SELECTION



**K81**  
Eiche hell  
Oak light  
Chêne clair  
Eiken licht  
Rovere chiaro  
Roble claro



**K80**  
Esche hell  
Ash light  
Frêne clair  
Essen licht  
Frassino chiaro  
Fresno claro



**K82**  
Eiche natur  
Oak natural  
Chêne naturel  
Eiken natuur  
Rovere naturale  
Roble natural



**K84**  
Nussbaum natur  
Walnut natural  
Noyer naturel  
Noten natuur  
Noce naturale  
Nogal natural



**K83**  
Eiche cognac  
Oak cognac  
Chêne cognac  
Eiken cognac  
Rovere cognac  
Roble coñac



**N10 likewood**  
Eiche natur  
Oak natural  
Chêne naturel  
Eiken natuur  
Rovere naturale  
Roble natural

ARCHITECTURE LINE

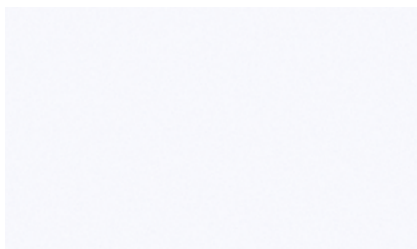

**K94**  
purweiß  
clear white  
blanc clair  
helder wit  
bianco puro  
blanco puro



**N11 likewood**  
Eiche gekälkt  
Oak lime washed  
Chêne cérusé  
Eiken gekalkt  
Rovere sbiancato  
Roble a la cal

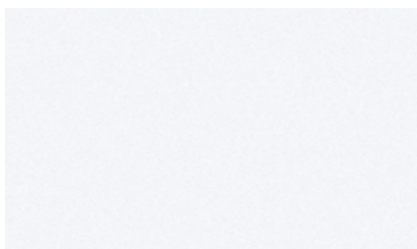

**A14/K14/T14**  
reinweiß  
pure white  
blanc  
zuiver wit  
bianco  
blanco

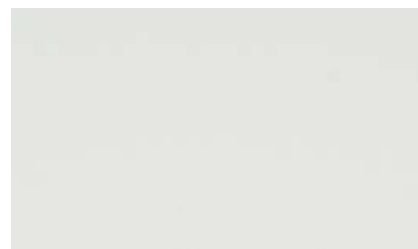

**02/K58**  
arcticweiß  
arctic white  
blanc arctique  
arctic wit  
bianco ghiaccio  
blanco ártico

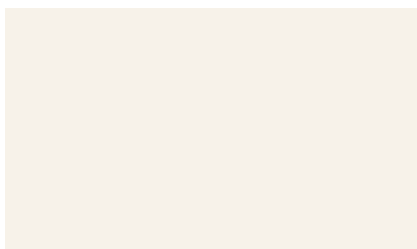

**K74**  
naturweiß  
natural white  
blanc naturel  
natuurlijk wit  
bianco naturale  
blanco natural



**232**  
weißaluminium  
white aluminium  
aluminium clair  
wit aluminium  
alluminio chiaro  
aluminio claro



**K77**  
lichtgrau  
light grey  
gris clair  
lichtgrijs  
grigio chiaro  
gris claro



**K70**  
graphitschwarz  
graphite black  
noir graphite  
grafietzwart  
nero grafite  
negro grafito



## ARCHITECTURE LINE



**K78**  
kieselgrau  
pebble grey  
gris silex  
kieselgrijs  
grigio selce  
gris guijarro



**K79**  
steingrau  
stone grey  
gris pierre  
steengrijs  
grigio pietra  
gris piedra

## COLOUR HARMONY



**K88**  
fjordgrün  
fjord green  
vert fjord  
fjord groen  
verde fiordo  
verde fiordo



**K86**  
currygelb  
curry yellow  
jaune curry  
curry geel  
giallo curry  
amarillo curry

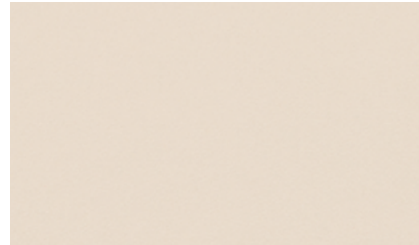

**K87**  
sandbeige  
sand beige  
beige sable  
zandbeige  
beige sabbia  
beige arena

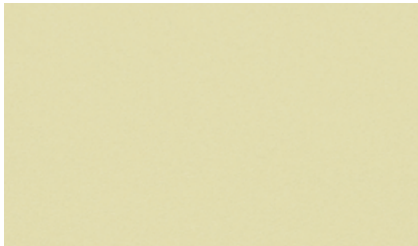

**K90**  
wasabigrün  
wasabi green  
vert wasabi  
wasabi groen  
verde wasabi  
verde wasabi

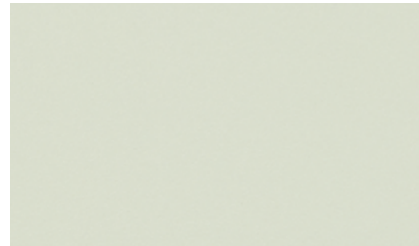

**K89**  
pistaziengrün  
pistachio green  
vert pistache  
pistache groen  
verde pistacchio  
verde pistacho

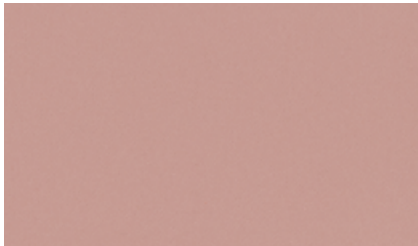

**K93**  
antikrosa  
antique pink  
rose antique  
oud roze  
rosa antico  
rosa viejo



**K91**  
auberginenviolett  
aubergine purple  
violet aubergine  
aubergine paars  
viola melanzana  
violeta berenjena

## SOFT TOUCH (HPL)

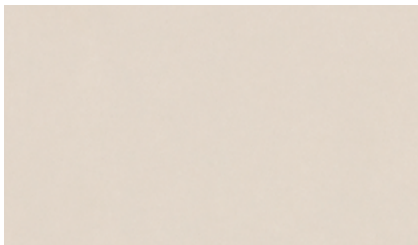

**J12**  
sand  
sand  
sable  
zand  
sabbia  
arena

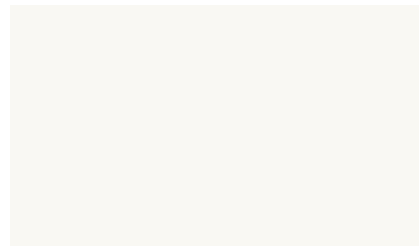

**J10**  
weiß  
white  
blanc  
wit  
bianco  
blanco

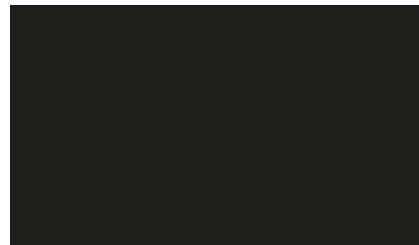

**J11**  
schwarz  
black  
noir  
zwart  
nero  
negro

**Gestellfarben · Frame colours · Teintes structures**  
**Onderstel-kleuren · Colori strutture · Colores de bases**



**110**  
 poliert  
 polished  
 poli  
 gepolijst  
 lucidato  
 pulido

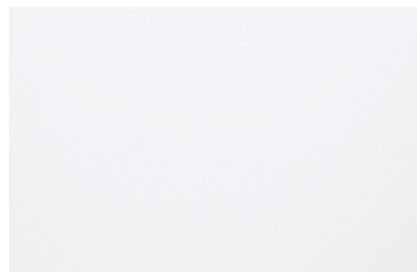

**158**  
 purweiß  
 clear white  
 blanc clair  
 helder wit  
 bianco puro  
 blanco puro



**236/100**  
 verchromt  
 chromed  
 chromé  
 verchroomd  
 cromato  
 cromado

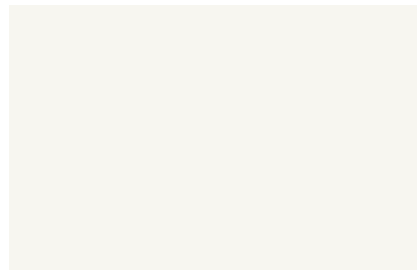

**120**  
 weiß  
 white  
 blanc  
 wit  
 bianco  
 blanco

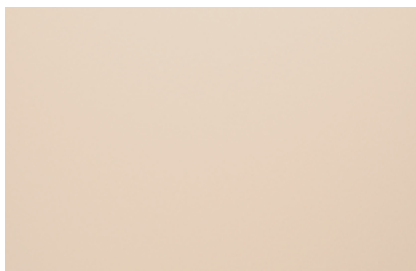

**160**  
 sandbeige  
 sand beige  
 beige sable  
 sand beige  
 beige sabbia  
 beige arena



**119**  
 weißaluminium  
 white aluminium  
 aluminium clair  
 wit aluminium  
 alluminio chiaro  
 aluminio claro



**157**  
 fjordgrün  
 fjord green  
 vert fjord  
 fjordgroen  
 verde fiordo  
 verde fiordo

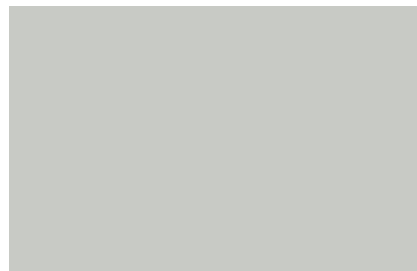

**233**  
 mataluminium  
 matt aluminium  
 aluminium mat  
 mat aluminium allu-  
 minio opaco aluminio  
 mate

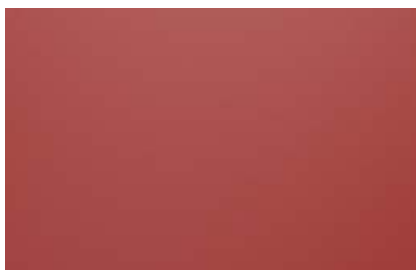

**159**  
 cayennrot  
 cayenne red  
 rouge cayenne  
 cayennerood  
 rosso cayenne  
 rojo cayena



**09**  
 anthrazit metallic  
 anthracite metallic  
 anthracite métallisé  
 antraciet metallic  
 antracite metalizzato  
 antracita metalizado



**103/24**  
 schwarz  
 black  
 noir  
 zwart  
 nero  
 negro

**Linoleum · Linoleum · Linoléum**  
**Linoleum · Linoleum · Linóleo**



**L20**

schwarz  
black  
noir  
zwart  
nero  
negro

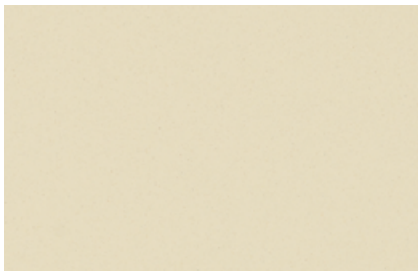

**L22**

sand  
sand  
sable  
zand  
sabbia  
arena

**Kompaktfaserplatte · Compact fibreboard · Fibres compact**  
**Geperste vezelplaat · Piano in HPL · Tablero de fibras compactas**

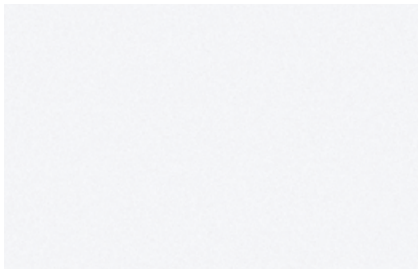

**T14**

reinweiß  
pure white  
blanc  
zuiver wit  
bianco  
blanco



**T77**

anthrazit  
anthracite  
anthracite  
antraciet  
antracite  
antracita

**Kunststoffe · Plastics · Plastiques**  
**Kunststoffen · Plastica · Plásticos**

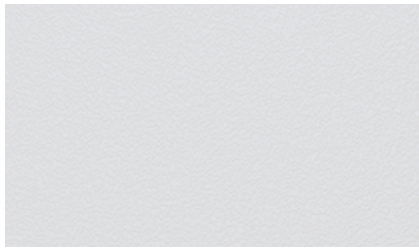

**148**  
seidengrau  
silk grey  
gris soie  
zijdegrijs  
grigio seta  
gris seda

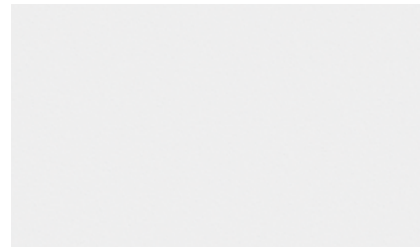

**158**  
purweiß  
clear white  
blanc clair  
helder wit  
bianco puro  
blanco puro

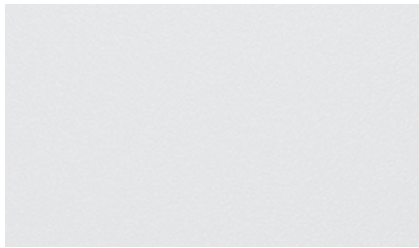

**147**  
lichtgrau  
light grey  
gris clair  
lichtgrijs  
grigio chiaro  
gris claro

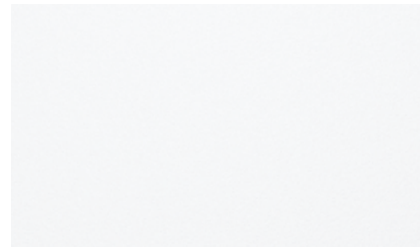

**120**  
weiß  
white  
blanc  
wit  
bianco  
blanco



**155**  
basaltgrau  
basalt grey  
gris basalte  
basalt grijs  
grigio basalto  
gris basalto



**102**  
grau  
grey  
gris  
grijs  
grigio  
gris

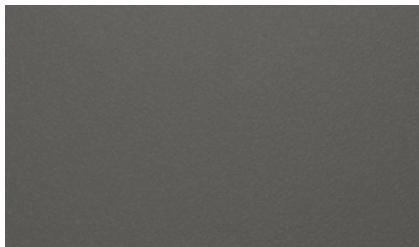

**107**  
anthrazit  
anthracite  
anthracite  
antraciet  
antracite  
antracita

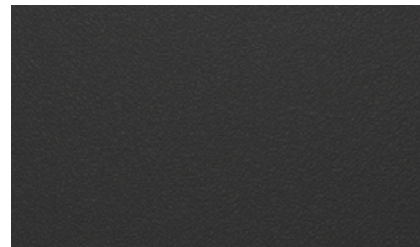

**103**  
schwarz  
black  
noir  
zwart  
nero  
negro

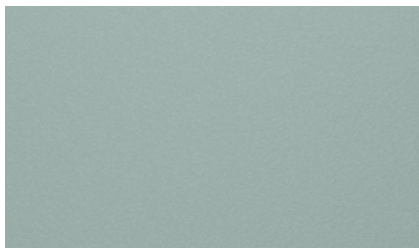

**157**  
fjordgrün  
fjord green  
vert fjord  
fjord groen  
verde fiordo  
verde fiordo

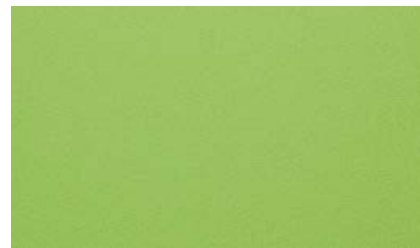

**106**  
grün  
green  
vert  
groen  
verde  
verde

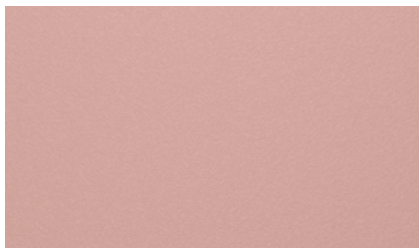

**156**  
antikrosa  
antique pink  
rose antique  
oud roze  
rosa antico  
rosa viejo



**104**  
rot  
red  
rouge  
rood  
rosso  
rojo



**167**

salbeigrün  
sage green  
vert sauge  
saliegroen  
verde salvia  
verde salvia



**166**

rubinrot  
ruby red  
rouge rubis  
robijnrood  
rosso rubino  
rojo rubí



**168**

nachtblau  
midnight blue  
bleu nuit  
nachtblauw  
blu notte  
azul noche

Die limitierte Trend Kollektion COLOUR HARMONY wurde von Sedus zusammen mit Farbexperten entwickelt. Die Farben lassen sich beliebig miteinander kombinieren. Das Ergebnis ist ein stimmiges Bild, das durch seine Farbharmonien überzeugt. Da sich die Farben jährlich ändern können, ist eine langfristige Verfügbarkeit nicht garantiert.

The limited trend collection COLOUR HARMONY has been developed by Sedus together with colour experts. The colours can be combined with each other as desired, the result of which is an atmospheric picture that impresses with its colour harmonies. As the colours can change every year, long-term availability is not guaranteed.

Proposée en édition limitée, la collection tendance COLOUR HARMONY a été développée par Sedus, en collaboration avec des experts, spécialistes de la couleur. Les coloris disponibles peuvent être librement combinés – à souhait. Pour un résultat homogène et cohérent, tout en harmonies. Les couleurs pouvant changer d'une année à l'autre, leur disponibilité à long terme n'est pas garantie.

De gelimiteerde trend collectie COLOUR HARMONY is door Sedus en kleurenexperts ontwikkeld. De kleuren laten zich onderling goed combineren. Het resultaat is een afgestemd geheel dat door de kleurharmonie overtuigd. Omdat kleuren jaarlijks kunnen wisselen is een langdurige beschikbaarheid niet gegarandeerd.

La trend collection limitata COLOUR HARMONY è stata sviluppata da Sedus in collaborazione con esperti del colore. Le tonalità possono essere combinate a piacere. Il risultato è un elegante quadro d'insieme che convince per le sue armonie cromatiche. I colori possono cambiare ogni anno. Pertanto, la disponibilità a lungo termine non è garantita.

La colección limitada COLOUR HARMONY ha sido desarrollada por Sedus en colaboración con especialistas en color. Los colores se pueden combinar según se desee. El resultado es una imagen atractiva que convence por su extraordinaria armonía cromática. Dado que los colores pueden cambiar cada año, la disponibilidad a largo plazo no está garantizada.